



भारत सरकार

GOVERNMENT OF INDIA



रीता देवी

Rita Devi

जन्म तिथि/ DOB: 01/01/1975

महिला / FEMALE



8339 0890 4856

**आधार**-आम आदमी का अधिकार



भारतीय विशिष्ट पहचान प्राधिकरण  
UNIQUE IDENTIFICATION AUTHORITY OF INDIA

पता:

अर्धांगिनी: पवन कुमार,  
हाउस न.बी-34 175/बी,  
स्ट्रीट न.2, हरगोबिंद नगर,  
लुधियाना, लुधियाना,  
पंजाब - 141001

Address:

W/O: Pawan Kumar, House No.B-34  
175/B, Street No.2, Hargobind Nagar,  
Ludhiana, Ludhiana,  
Punjab - 141001

8339 0890 4856

**Aadhaar**-Aam Admi ka Adhikar

आयकर विभाग  
INCOME TAX DEPARTMENT



भारत सरकार  
GOVT. OF INDIA



स्थायी लेखा संख्या कार्ड  
Permanent Account Number Card

**HWRPD0760C**

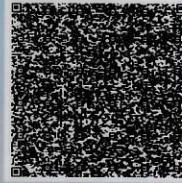

नाम / Name

**RITA DEVI**

पिता का नाम / Father's Name

**DEVNARAYAN SAH**

जन्म की तारीख /

Date of Birth  
**01/01/1975**

रीता देवी

हस्ताक्षर / Signature

### ग्राहकों द्वारा बरती जाने वाली सावधानियाँ

- ⇒ कृपया पास-बुक एवं चैक-बुक को सुरक्षित रखें।
- ⇒ नकदी केवल नकदी काउंटर पर ही जमा करें।
- ⇒ पास बुक नियमित रूप से अद्यतन करवाएं।
- ⇒ किसी भी प्रकार की विसंगति होने पर तुरंत संबंधित शाखा से सम्पर्क करें।
- ⇒ नकदी काउंटर को छोड़ने से पहले नोटों को ठीक प्रकार से गिन लें।

### PRECAUTIONS TO BE TAKEN BY CUSTOMERS

- ⇒ Keep Pass Book & Cheque Book in safe custody
- ⇒ Deposit cash at cash receiving counter only
- ⇒ Pass Book must be updated at regular intervals.
- ⇒ In case of any discrepancy, inform the concerned branch immediately
- ⇒ Before leaving the cash counter, the notes must be counted.



पंजाब एण्ड सिंध बैंक Punjab & Sind Bank ਪੰਜਾਬ ਐਂਡ ਸਿੰਧ

LUDHIANA CIVIL LINES

MRS RITA DEVI

H NO B 34 175 B STREET NO 2  
HARGOBIND NAGAR  
LUDHIANA (PUNJAB) - 141001  
Punjab INDIA  
IFSC Code: PSIB0000145 MICR Code: 141023002

HOUSE WIFE

Nomination Rean: Yes PAWAN KUMARme:

Note :DICGC insures principal & interest of eligible depositors upto a maximum admissible amount of Rs 5 lakh  
subject to changes from time to time\*\*T&C of DICGC shall apply.

Customer ID:

015367444

BRANCH ADDRESS :

KAILASH CINEMA CHOWK- CIVIL LINES

LUDHI-141001

PHONE: 0161-5068078

FAX:

Account No : 01451000107605

PPD NUMBER :

PPD NUMBER2 :



प्रबंधक / MANAGER